

Happy Autumn フェア

ベネフルカードでお買い物すると

12回払いまで分割払手数料

2024年8月23日(金)~2024年10月7日(月)



■期間中の手数料率

支払回数	1回	2回	3回	5回	6回	10回	12回	15回	18回	20回	24回	30回
通常のお客さま手数料	0%	0%	1.98%	3.30%	3.96%	6.60%	7.92%	9.90%	11.88%	13.20%	15.84%	19.80%
期間中のお客さま手数料	無料						4%	5%	6%	8%	10%	

※一部提携カードにおいて、上記手数料とは異なる場合がございます。

お支払回数変更は	お手続き方法	受付金額	受付期限(※2)
	WEBサービスによる受付	制限なし	ご利用月の翌月10日まで
WEBサービスが便利!!	お電話による受付(※1)	(カードショッピングご利用1件あたり) 30,000円以上から	ご利用月の月末日(土・日・祝日の場合は翌営業日)まで

※1ご利用日・ご利用店名・ご利用金額・ご利用時のお支払回数をお知らせし、利用控えをお手元にご準備のうえご連絡をお願いいたします。
※2受付期限を過ぎた場合、お支払回数変更の受付はいたしかねます。

フェアに関するご注意

- 当フェアの対象日は、カード売上計上日となります。インターネット、通信販売等でご利用の場合、ご注文日とカード売上計上日が異なる場合がございますので、ご注文の際はご注意ください。
- 一部提携カードにおいて当該フェアが対象外となる場合がございます。
- 日専連・JCBギフトカード購入代金など一部対象外商品もございます。
- ボーナス2回払いとは当該フェアの対象外となります。

WEB会員限定! ヘルシオ ホットクック抽選キャンペーン

2024年7月19日(金)~2024年9月30日(月)

期間中のカードご利用の累計金額 **2万円** を1口として **抽選** でプレゼント!

リポ払いなら **1万円** を1口。カードキャッシングご利用の累計金額 **1万円** を1口。

※応募時期にかかわらず期間中のご利用金額での集計・抽選となります。

ヘルシオ ホットクック (KN-HW24G) …… **2名**さま



はずれた方にダブルチャンス!
Amazonギフトカード (Eメールタイプ) 1,000円 …… **20名**さま

【ご注意】●弊社以外が発行する「日専連カード」は対象外です。
●法人カード、その他一部カードはキャンペーン対象外となります。
●分割払手数料、各種年会費、カード再発行手数料、利息等は、ご利用累計金額に追加されません。
●商品の内容は予告なく変更する場合がございます。
●メーカーの都合により、予告なく仕様・デザインが変更となる場合がございます。
●商品の色はお選びいただけません。
●商品は購入店舗より発送する場合がございます。弊社から購入店舗へ発送に必要な住所等の情報を提供いたします。あらかじめ同意の上、ご連絡ください。

応募方法

- ①日専連ベネフルホームページ <https://nsr-benefull.co.jp/>へアクセス。
日専連ベネフル 検索
- ②WEB会員登録(登録無料)
※WEBサービスをご利用の場合、請求明細書・フェア等の郵送によるご案内は停止します。
※一部のサービスで取扱いできない場合があります。
※同意契約(ご利用規定)をご確認のうえ、ご登録ください。
- ③会員登録後、WEBサービスへログイン。
- ④「メニュー」→「キャンペーン申込」を選択。
- ⑤「WEB会員限定! ヘルシオ ホットクック抽選キャンペーン」を④チェックして「申込」ボタンをクリック。
- ⑥内容を確認のうえ、「送信」ボタンをクリック。

- 応募登録は本会員のみとなりますが、家族カード利用分はご利用累計金額に含まれます。
- 商品の発送をもって当選発表にかえさせていただきます。
- 商品の運送は2024年10月中旬の予定です。運送までにカードを解約された場合は対象外となります。
- Amazonギフトカードについて、メールアドレスの登録に誤りがある場合や、メールの受信拒否設定等されている場合は運送できませんのでご注意ください。
(送付先は「Amazon.co.jp Gift Card」、送付先アドレスは「gc-orders@gc.email.amazon.co.jp」となる予定です。)

本人認証サービスへ登録を!

「本人認証サービス(3Dセキュア)」とは、インターネットショッピングなどで、クレジットカード情報に加え、本人認証パスワードを入力することにより、第三者による不正利用を防ぐためのサービスです。

一部のお店では本人認証サービス(3Dセキュア)が必須となる場合もあり、ご登録がないと決済いただけない可能性もございますので、ご登録をお願いいたします。

本人認証サービス(3Dセキュア)のご利用には、「会員専用WEBサービス(ベネONLINE)」へのご登録が必要です。ご登録いただくと、自動的に本人認証サービス(3Dセキュア)もご登録・ご利用いただけます。

※複数カードをお持ちの場合やカード番号が変更になった場合などは、会員専用WEBサービス(ベネONLINE)メニュー「各種お手続き・お申込み」の「本人認証サービス登録/変更/削除」より本人認証サービス(3Dセキュア)へ別途ご登録いただく必要があります。

※2023年1月24日(火)以前の「会員向けWEBサービス」よりご登録いただいている会員さまは、上記のお手続きにてご登録ください。本人認証サービス(3Dセキュア)のご登録には携帯電話番号が必須となりますので、併せてご登録ください。

本人認証サービス(3Dセキュア)について詳しくは、右のQRコードからもご確認いただけます。



フリーローン 特別金利キャンペーン

キャンペーン期間:2024年8月1日(木)~2024年9月30日(月)お申込分まで

お利息 **100万円まで 12.7%** → **200万円まで 8.7%** (実質年率)
101万~300万円まで 9.7%

フリーローンで100万円を60回払いで 8月20日にお借入れの場合

※ご利用の発行日によってお支払い額は異なります。

- 毎月均等払いでは……… 毎月のお支払い額 20,644円
- 50万円をボーナス加算した場合は……… 毎月のお支払い額 10,322円 (ボーナス月:6月・12月) / ボーナスマ月お支払い額 72,264円

※通常との比較	実質年率	利息合計
通常	12.7%	358,865円
特別金利	8.7%	238,580円



- 【融資額】5万円~300万円
【資金使途】自由(但し、事業性資金は除きます。)
【返済期間】2回~120回(2ヶ月~10年以内)
【返済方式】元利均等分割返済(ボーナス加算:ご融資額の50%まで)
【申込資格】原則18歳~返済時の年齢が69歳までの安定かつ継続的に収入のある方(専業主婦(主夫)・学生の方は申込不可)
- 【必要書類】①本人確認書類(運転免許証・各種健康保険証等)のコピー
※「本人確認書類のいずれか2点のコピー」または「本人確認書類のいずれか1点のコピーおよび補充書類のコピー1点」が必要となります。
補充書類:①公共料金の領収書(電気・ガス・水道等)②社会保険料の領収書
③国税や地方税の領収書または納税証明書
④所得(年収)を証明する書類(当社が必要と認めた場合)(年金通知書、源泉徴収票、公的な所得証明書の控)
- 【担保・保証人】担保は必要ありません。
※お申込みの内容によりましては連帯保証人が必要となる場合がございます。
- 【お支払方法】ご指定いただいたご本人名義の預金口座より毎月26日の自動振替(金融機関休日の場合翌営業日)
- 【諸費用】契約書に貼付する収入印紙代を申し受けます。
【遅延損害金】20.00%(実質年率)

- 【お電話】「ホームページ」のどちらからでもお申しいただけます。
- ホームページからアクセス— <https://nsr-benefull.co.jp/>
キャッシングローンの「ライフアップローン」をクリック → 「フリーローン」をクリック → 「オンラインお申込み」をクリック → オンラインお申込み必要事項入力 → 送信
 - お電話—TEL.093-521-7211 受付時間/10:00~18:00 (土・日・祝日休業)
弊社よりローン申込書を送付いたします。
- ※審査の結果、お客さまのご希望に添えない場合や、お申込金額等の申込条件の一部変更をお願いする場合がございますが、ご了承ください。
※お急ぎの場合は、ご来店いただければご融資実行までの日数が短縮できます。

教育ローン 特別金利キャンペーン

キャンペーン期間:2024年8月1日(木)~2024年9月30日(月)お申込分まで

お利息 **5.7%** (実質年率) → **3.7%**
教育ローンで100万円を60回払いで 8月20日にお借入れの場合

※ご利用の発行日によってお支払い額は異なります。

- 毎月均等払いでは……… 毎月のお支払い額 18,293円
- 50万円をボーナス加算した場合は……… 毎月のお支払い額 9,146円 (ボーナス月:6月・12月) / ボーナスマ月お支払い額 64,073円

※通常との比較	実質年率	利息合計
通常	5.7%	152,709円
特別金利	3.7%	97,546円

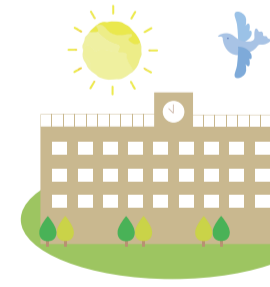

- 【融資額】5万円~300万円
【資金使途】教育資金(入学金・授業料・仕送り費用等)
【返済期間】2回~120回(2ヶ月~10年以内)
【返済方式】元利均等分割返済(ボーナス加算:ご融資額の50%まで)
【申込資格】原則18歳~返済時の年齢が69歳までの安定かつ継続的に収入のある方(専業主婦(主夫)・学生の方は申込不可)
- 【必要書類】①本人確認書類(運転免許証・各種健康保険証等)のコピー
※「本人確認書類のいずれか2点のコピー」または「本人確認書類のいずれか1点のコピーおよび補充書類のコピー1点」が必要となります。
補充書類:①公共料金の領収書(電気・ガス・水道等)②社会保険料の領収書
③国税や地方税の領収書または納税証明書
④所得(年収)を証明する書類(当社が必要と認めた場合)(年金通知書、源泉徴収票、公的な所得証明書の控)
⑤合格通知書、納付金振込通知書、在学証明書のいずれか1通
- 【担保・保証人】担保は必要ありません。
※お申込みの内容によりましては連帯保証人が必要となる場合がございます。
- 【お支払方法】ご指定いただいたご本人名義の預金口座より毎月26日の自動振替(金融機関休日の場合翌営業日)
- 【諸費用】契約書に貼付する収入印紙代を申し受けます。
【遅延損害金】20.00%(実質年率)

- 【お電話】「ホームページ」のどちらからでもお申しいただけます。
- ホームページからアクセス— <https://nsr-benefull.co.jp/>
キャッシングローンの「ライフアップローン」をクリック → 「教育ローン」をクリック → 「オンラインお申込み」をクリック → オンラインお申込み必要事項入力 → 送信
 - お電話—TEL.093-521-7211 受付時間/10:00~18:00 (土・日・祝日休業)
弊社よりローン申込書を送付いたします。
- ※審査の結果、お客さまのご希望に添えない場合や、お申込金額等の申込条件の一部変更をお願いする場合がございますが、ご了承ください。
※お急ぎの場合は、ご来店いただければご融資実行までの日数が短縮できます。

お借入の条件を確認し、借りすぎに注意しましょう ご注意等でお悩みの方は ▶ 日本貸金業協会 貸金業相談・紛争解決センター 0570-051-051(受付時間/9:00~17:00 土・日・祝日、年末年始を除く)

お支払遅延に伴う「振込用紙送付手数料」のご負担について

このたび、2024年9月請求分より、約定支払日(銀行口座振替日)にご入金いただかなかったお客さまに振込用紙を送付したときは、振込用紙送付手数料として440円(税込)をご負担いただくこととなりました。

何卒、ご理解いただきますとともに、期日までのご入金をお願い申し上げます。

- <対象となるお客さま> 所定の約定支払日までに入金がなかったお客さま
- <開始時期> 2024年9月26日(木)約定日分より
- <振込用紙送付手数料> 440円(税込)
- <お支払い方法> ご請求金額と合わせてのお支払い

※当月のご請求がキャッシングのみのご返済など、一部本手数料の対象とならない場合がございます。

カスタマーセンター
TEL.093-521-7211
受付時間/平日 10:00~18:00

カード盗難・紛失のお届け
TEL.093-521-7215
受付時間/10:00~20:00(土・日・祝日も受付可)

ホームページ
日専連ベネフル 検索
<https://nsr-benefull.co.jp/>



「私たちの思い、安心と安全のご提供」
株式会社日専連ベネフル
登録番号 福岡県知事(4)第08671号 日本貸金業協会会員 第002646号
〒802-0005 北九州市小倉北区柳町1-6-15 TEL.093-521-7211(代表)